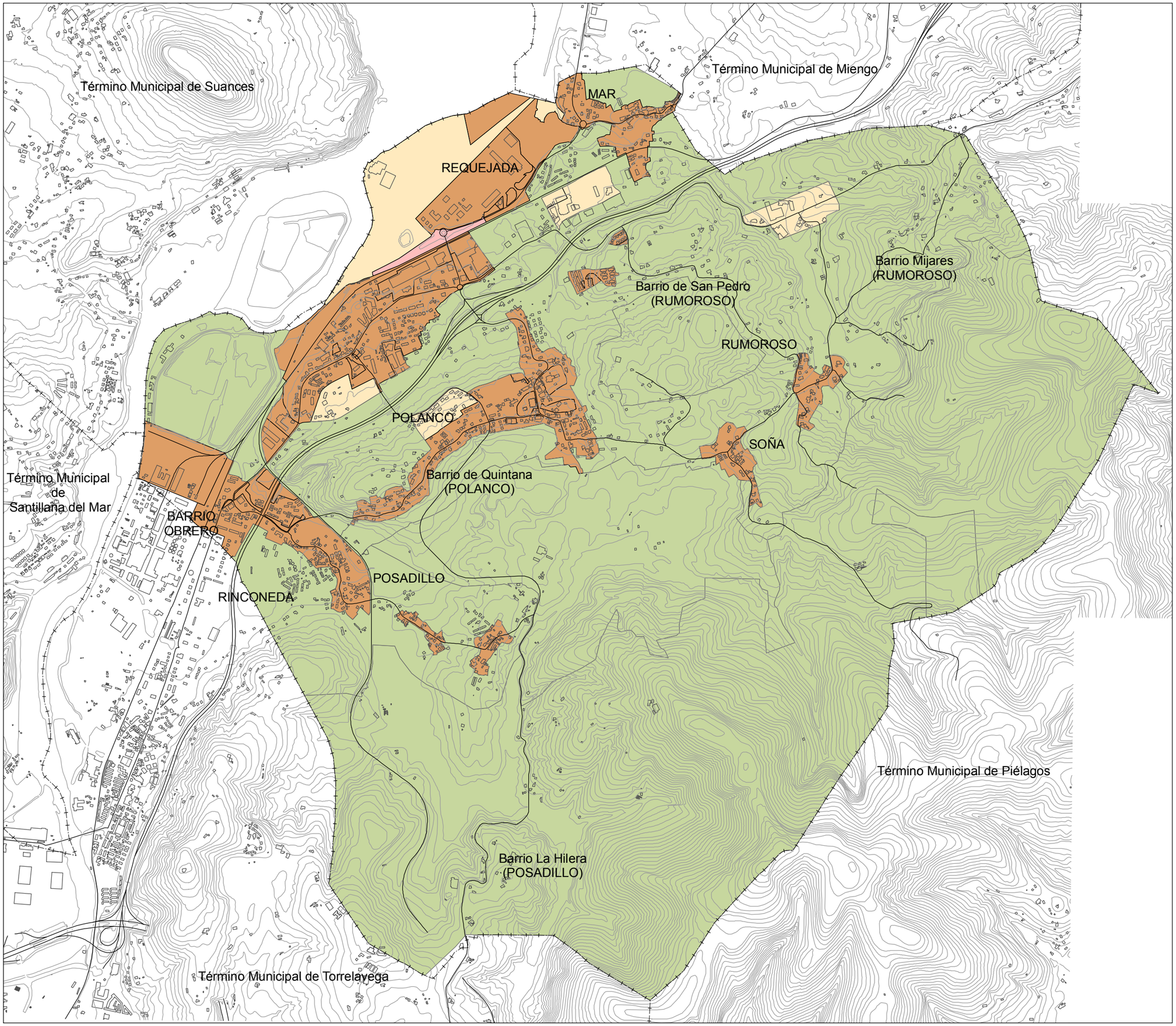

APROBADO DEFINITIVAMENTE en sesión de fecha 18 DIC 2015 por la Comisión Regional de Ordenación del Territorio y Urbanismo

PUBLICADO en el Boletín Oficial de Cantabria de fecha - 7 ABR 2016

El Secretario,

Límite del Término Municipal

Sistema General

Suelo No Urbanizable

Suelo Urbanizable

Suelo Urbano

Base: Cartografía del Gobierno de Cantabria

PLAN GENERAL DE ORDENACIÓN URBANA

AYUNTAMIENTO DE POLANCO
CANTABRIA

TEXTO REFUNDIDO TRAS LA APROBACIÓN DEFINITIVA

Ubicación

JUNIO 2014

Plano

Clasificación. NNSS 1989

Dirección General de Medio Ambiente

Escala

1:20.000

0 100 200 300 400 500 Metros

I.5.02

Jose Mª Chozas Pedrero
Arquitecto nº 7787
Director del PGOU

Enrique de Faragó Botella
Ingeniero de Caminos nº 14.448
Director del ISA

PROES